CITTA' DI L'AQUILA AREE INTERDETTE

aggiornata al 29/01/2010

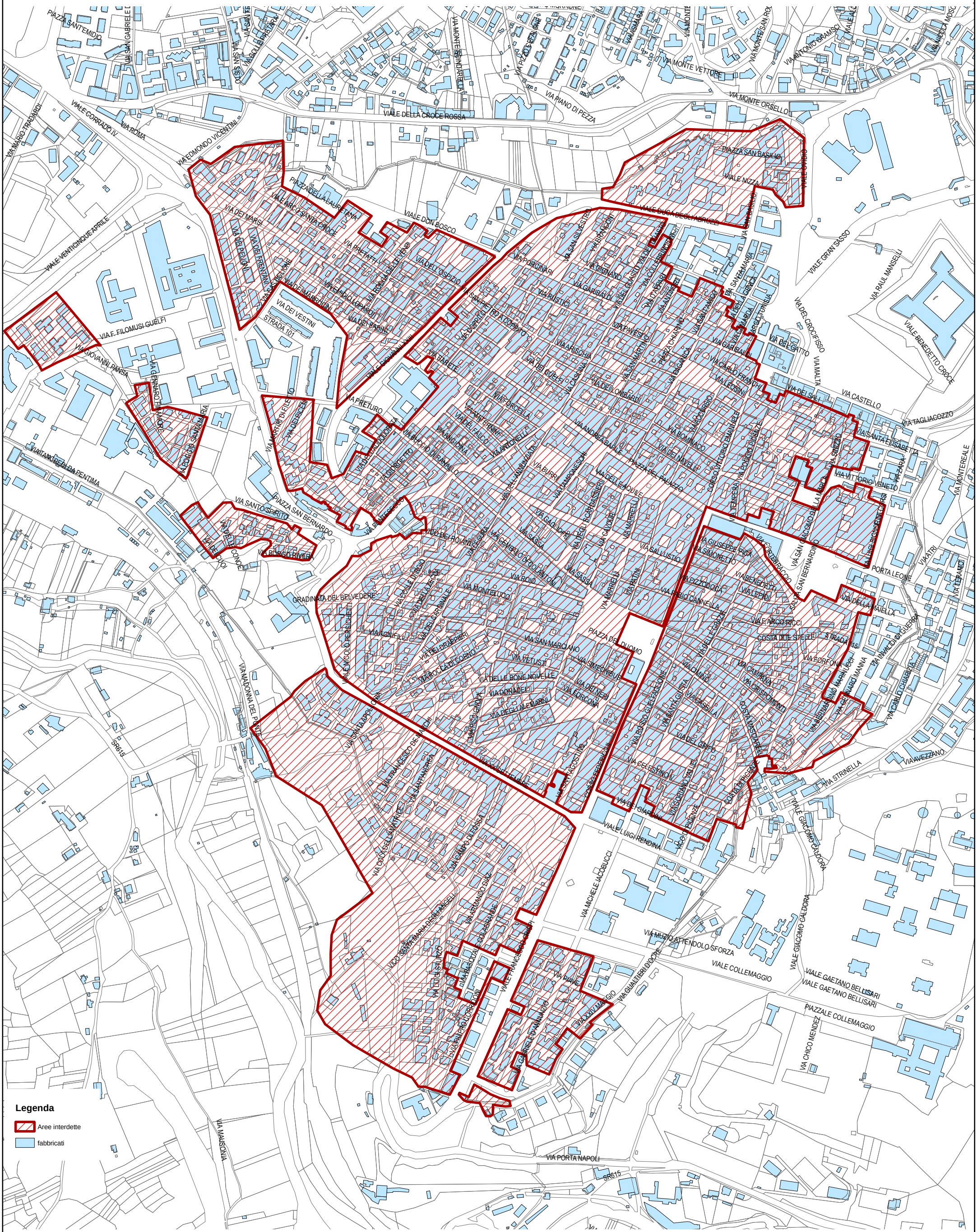

Il Vice Commissario delegato per la messa in sicurezza degli edifici pubblici e privati danneggiati dal sisma, nonché per assicurarne l'accesso e ove necessario la demolizione